

スムーズな受付業務を強力サポート！

順番表示システム 順番くん“L”

MODEL JMU-200 (JM-40+JM-50+JM-30)

高性能バージョンが
さらにお求めやすくなりました！！

【受付票】

128

2012年 3月15日
印字見本(縮小)

324

音声案内と白色LEDで
色弱の方にも見やすい
番号表示でお客様の
受付業務をスムーズに

設置は簡単、
今すぐお使いいただけます



※印刷物と実物とは多少色味異なる場合があります。
予めご了承ください。



JMU-200

コンパクトで低価格な順番表示・発券機



株式会社インテクア

待ち人数がわかるので、時間を有効に使えます！

●呼び出し表示には色弱の方でも見やすい白色LEDを用意しております。

●呼び出し表示と同時に音声で案内します。

●待ち人数の表示で順番が確認できます。

金融機関、地方自治体、官公庁、ハローワーク、百貨店、旅行代理店、病院、携帯電話ショップ、調剤薬局などで使われています。



たとえば

受付カウンターにて

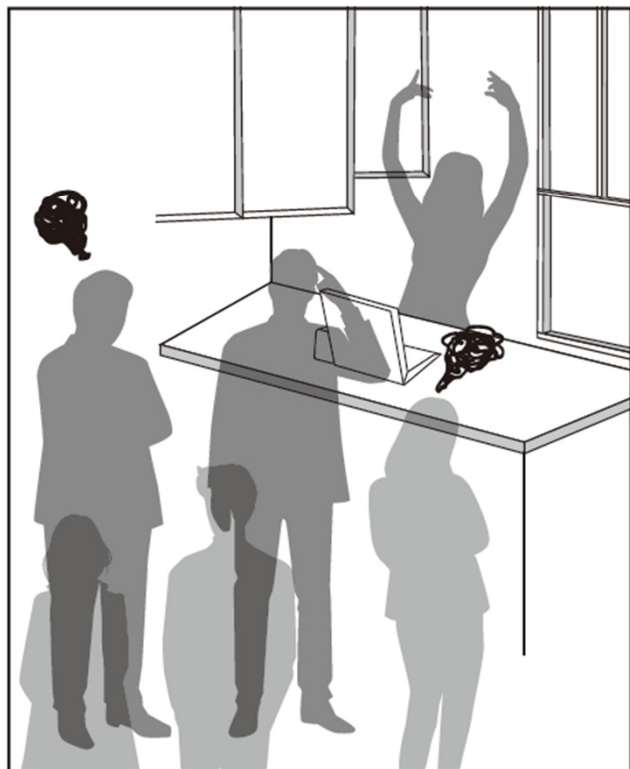

「順番くん」がないと…



「順番くん」があると…

待ち時間のイライラを簡単解決！

ここがポイント **5** つのメリット！

- **設置が容易な一体型**
簡単な組み立て後、電源を入れるだけで使用できます。
- **データ集計機能搭載**
時間帯、週毎、月毎のデータが集計できますので、スタッフの作業効率upが図れます。
- **現在の状況が一目でわかる待ち人数表示**
- **ペーパーの交換が容易な前開き仕様**
- **低価格での提供を実現**

音声呼び出しをします

5種類の音声を標準搭載しています。下記からお選び下さい。

音声リスト	
1	ピンポン
2	ピンポン (大変)お持たせしました。番号カード〇〇〇番の方 (〇〇番の)窓口までお越しください。
3	ピンポン (大変)お持たせしました。〇〇〇番の方、窓口までお越しください。〇〇〇番の方、どうぞ。
4	ピンポン (大変)お持たせしました。〇〇〇番の方、受付までお越しください。〇〇〇番の方、どうぞ。
5	ピンポン (大変)お持たせしました。〇〇〇番の方、お入りください。〇〇〇番の方、どうぞ。

使いやすいシンプルな操作で、多彩な呼び出し機能を実現しました。

■ 発券機印字サンプル例

1枚出し (発券例)

【受付票】

128

2012年 3月15日

2枚出し (発券例)

【受付票】

128

2012年 3月15日

<

【受付票】

128

2012年 3月15日

半券の控えが必要な場合

切り取り箇所 (一点残C)

■ ロール紙の交換方法



新ペーパーをセットし前面カバーを閉めれば完了です。自動で頭出しカット動作をします。

■ 番号指示器ボタン機能の説明



電池切れ → マチンズウ ヨビダシ
 用紙切れ → P 12 123

■ 選べるカラーロール紙

JR-221 (無地)

【受付票】

128

2012年 3月15日

JR-221-P (ピンク)

JR-221-B (ブルー)

JR-221-Y (イエロー)

※実際の色と若干異なることがあります

■ 表示器の裏面でも待ち人数が確認できます



■ 接続例

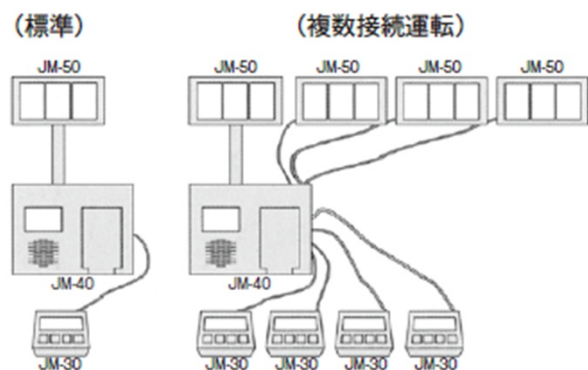

※最大表示器4台、番号指示器4台まで接続可能で共通番号管理します。

■ いつ、何人の人が来たか一括集計

人の流れを把握することで、人員配置やスタッフの作業効率アップなど、経営戦略の上で有効活用していただけます。

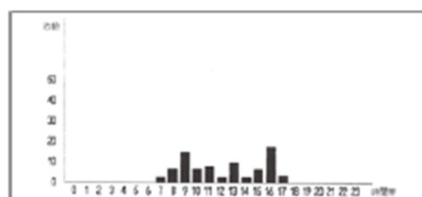

集計データ		集計データ		
1日分		1日分		
13/02/25	16:58	13/03/16	09:27	
発券枚数	051 枚	窓口	番号	
最大待ち時間	03分41秒	01	001 09:18 09:25	
平均待ち時間	02分32秒	02	002 09:19 09:25	
平均処理時間	11分15秒	03	003 09:18 09:25	
時間別	発券枚数	平均待ち時間		
00時	000枚	00分00秒	04	004 09:18 09:25
01時	000枚	00分00秒	05	005 09:18 09:25
02時	000枚	00分00秒	06	006 09:18 09:27
03時	000枚	00分00秒	--	09 09:19 --:--
04時	000枚	00分00秒	--	10 09:19 --:--
05時	000枚	00分00秒	--	11 09:19 --:--
06時	000枚	00分00秒	--	12 09:19 09:27
			--	00 09:10 09:27
			--	09 09:19 --:--
			--	10 09:19 --:--
			--	11 09:19 --:--
			--	12 09:19 09:27
			--	00 09:10 09:27
			--	09 09:19 --:--
			--	10 09:19 --:--
			--	11 09:19 --:--
			--	12 09:19 09:27
			--	00 09:10 09:27
			--	09 09:19 --:--
			--	10 09:19 --:--
			--	11 09:19 --:--
			--	12 09:19 09:27
			--	00 09:10 09:27

仕様

発券機 JM-40	
印字方式	サーマルライン・ドット式
印字内容	受付番号 3桁 カレンダー機能 年月日 (閏年補正機能付)
待ち人数表示	1インチ2桁白色LED
音声呼出	呼出用スピーカ (音量調整付)
発券番号のリセット	午前0時で自動的に初期化されます
印字枚数	1巻 2000枚 (1枚出し)
データ管理	時間帯・当日・週間・月間データ
電源	AC100V
消費電力	最大 100W 以下 (JM-50 1台 / JM-30 2台)
重量	約 4.5kg
指定ロール紙	JR-221 (100φ × 120m)

オプションランプ
使用例



表示器 JM-50	
表面呼出番号表示器	2.3インチ3桁白色LED
裏面待ち人数表示器	1インチ2桁白色LED
ケーブル/ポール	1mケーブル付/専用ポール付
重量	約 0.8kg (ポール含まず)

番号指示器 JM-30	
表示器	液晶表示器 16 × 2行 (バックライト付)
表示内容	呼出番号表示/待ち人数表示 用紙ニアエンド/電池切れマーク
ケーブル/ポール	2mケーブル付
重量	約 0.3kg

オプション番号指示器			
品名	JM-30-5	JM-30-10	JM-30-15
ケーブル長さ	5m	10m	15m
表示器	液晶表示器 16 × 2行 (バックライト付)		
表示内容	呼出番号表示/待ち人数表示 用紙ニアエンド/電池切れマーク		
重量	約 0.3kg		

オプションランプ表示器			
品名	JM-50-5	JM-50-10	JM-50-15
ケーブル長さ	5m	10m	15m
表面呼出番号表示器	2.3インチ3桁白色LED		
裏面待ち人数表示器	1インチ2桁白色LED		
重量	約 0.8kg (ポール含まず)		

外観図 単位：mm

<JMU-200窓口受付機>

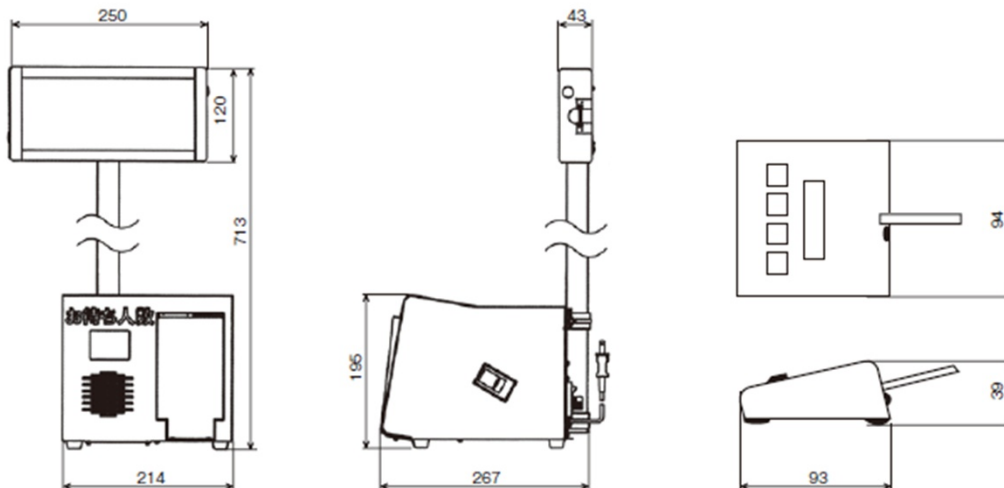

※製品改良に伴い、外観・仕様その他について変更することがありますのでご了承ください。機械設計にあたっては最新の仕様をお問い合わせください。

【問い合わせ先】



株式会社インテクア

〒141-0031 東京都品川区西五反田7-22-17 TOCビル

TEL:03-5436-1550 FAX:03-5436-1552

<http://www.intequa.com>